

牧之原市

# パパママ子育て だいじょうぶっく

MAKINOHARA PARENTING GUIDE BOOK



牧之原市

令和2年4月 発行

# まきはぐ

お問い合わせ先  
子ども子育て課 ☎0548-23-0071  
健康推進課 ☎0548-23-0027

牧之原市では、子育て世帯(妊婦から中学生の保護者まで)を対象に、子育て支援サービスの提供を実施しています。(まきはぐ子育て応援システム、まきはぐ子育て総合サイト)



子育て応援システム  
まきはぐ



お子さんのライフステージに合わせ、関係する子育て支援サポーター(市役所、保育園・幼稚園、小中学校など)と日々の生活の中での情報伝達や情報共有を行い、地域で子育てを支援することを目的としたサービスです。

- 健康推進課から健診や予防接種のお知らせメールの受け取り、接種履歴や健診記録の確認ができます。
- 保育園・幼稚園、学校からのお知らせや情報の確認ができます。
- 各施設からの連絡・緊急メールの受信が可能になります。

## 申込方法

まきはぐ子育て応援システムのご利用には、申し込みが必要となります。

### 紙面で申し込み

健康推進課(総合健康福祉センターさざんか・相良保健センター)、子育て支援センター、保育園・幼稚園、小中学校に申請書をご提出ください。

### ネットで申し込み(新規申し込みのみ)

応援システム「利用申請」からメールアドレスを入力し、自動返信メール記載のURLに必要事項を入力してください。(メールが届かない場合は、アドレス間違いや迷惑メール設定をご確認ください。)

※既にご登録いただいている方で、追加して他のご家族の方(父、祖父母など)もご利用の場合は、ログイン後の【ふぁみりー設定】より【利用者追加】が可能です。

※メールアドレスの変更は、ログイン後の【ふぁみりー設定】の【利用者情報変更】より変更が可能です。

※使い方の詳細は、ガイドブックをご覧ください。(まきはぐTOPページよりダウンロードできます。)



子育て総合サイト  
まきはぐ



牧之原市に暮らしている子育て中のお父さん、お母さん向けに子育てに役立つ情報をお伝えするポータルサイトです。(どなたでも閲覧できます。)

たとえば…

- 子どもと一緒に参加できる市内のイベント情報
- 保健センターや牧之原市子育て支援センターが開催する講座や教室情報
- 離乳食や学校給食のレシピ情報
- 休日当番医、県内や市内の感染症等の情報など

## index / 目次



サポネットまきはぐ	2・3P
♥妊娠したら 赤ちゃんが生まれたら	4・5P
👉子育て助成・福祉サービス 不妊・不育症治療費助成	6・7P
👉ひとり親家庭等への福祉サービス	8・9P
🌟幼児教育・保育の無償化について 幼稚園 認定こども園(幼保連携型)	10~13P
🌟保育園 小規模保育所 病後児保育	14~20P
🌟放課後児童クラブ	21・22P
★児童館	23P
★子育て支援センター(子育て支援事業)	24~26P
★みらい子育てネット牧之原(サークル)	27~29P
★読み聞かせ	30・31P
★図書館	32P
★体験教室	33・34P
●一時預かり	35P
●こどもセンター その他相談窓口	36~39P
●牧之原市ファミリー・サポート・センター	40・41P
●発達支援	42・43P
●病院一覧	44・45P
まきはぐマップ 公園一覧	46~51P
お問い合わせ	52P

♥妊娠・出産

👉手当・助成

🌟就園・児童クラブ

★子育て支援団体等

●サポート窓口

# サポネットまきのほら

～母子手帳取得から18歳まで 牧之原市の支援について～

この一覧表(通称:サポネットまきのほら)は、子育てに悩んだとき、どこに相談したらよいかわからないとの声から作成されました。

牧之原市内には、出産前から成人するまでに、さまざまな支援機関・支援制度があります。

子育ては楽しい時間ですが、悩みはつきものです。一人で抱え込まずに、誰かに話してみませんか。

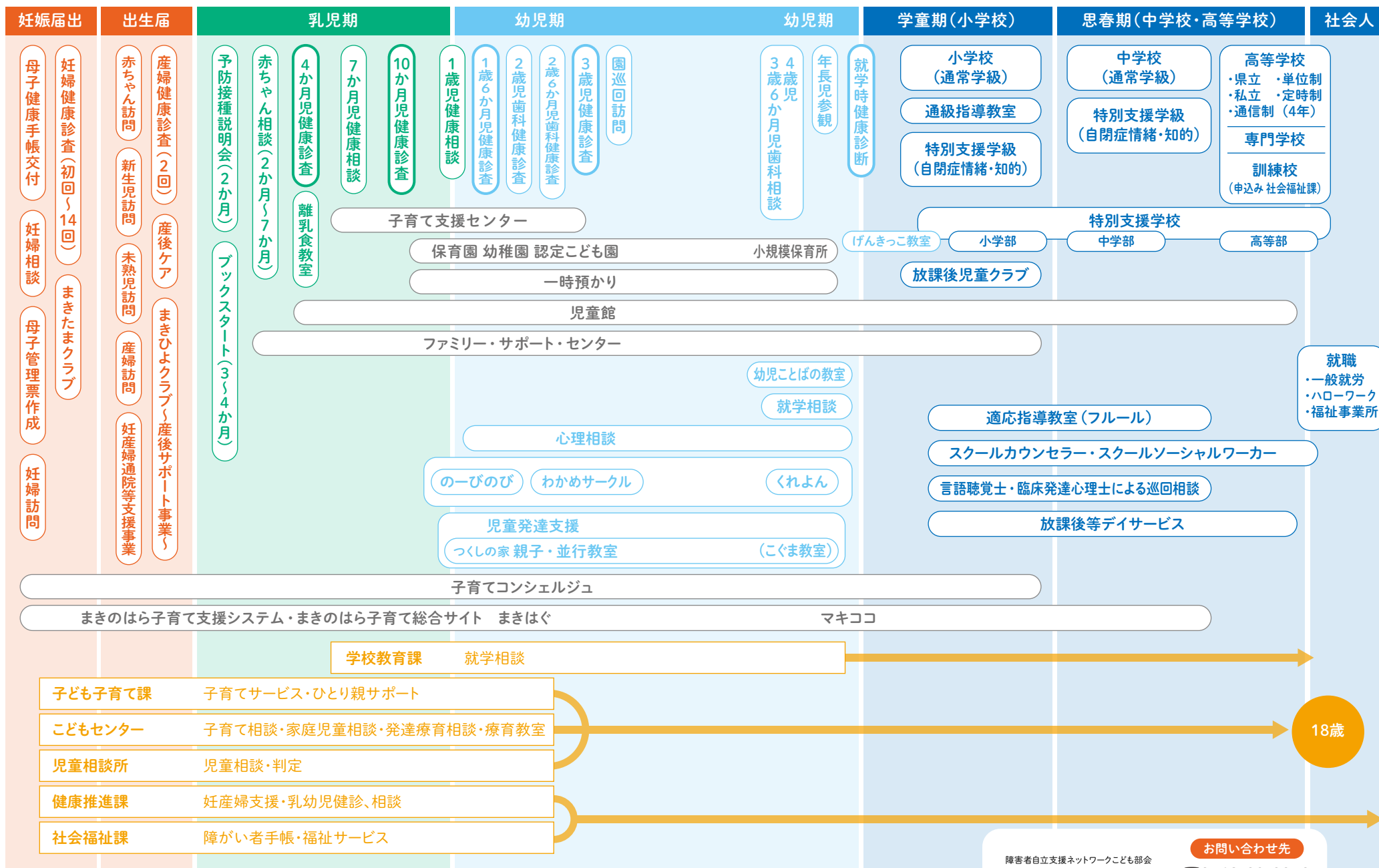

18歳

障害者自立支援ネットワークこども部会  
平成30年3月作成  
令和2年3月改正

お問い合わせ先  
☎0548-23-0072  
(事務局:社会福祉課)



## 妊娠したら…

お問い合わせ先 健康推進課 ☎0548-23-0027



## 赤ちゃんが生まれたら…

お問い合わせ先 健康推進課 ☎0548-23-0027

### 母子健康手帳交付

保健師・栄養士等専門職が面談し、妊娠中の健康や栄養について助言させていただきます。

**交付日** 毎週月曜日………さざんか ※祝日の月曜日はお休みです。

**時間** 9:00～11:00

**持ち物** 妊婦届出書  
マイナンバーカード  
または通知カード

### 妊婦健康診査

医師・助産師による妊娠経過の診察、指導です。

**受診票交付** 母子健康手帳交付時に、健康推進課(さざんか)で交付

**健診** 健診を希望する医療機関に各自で予約

※里帰り等、県外で受診・出産を希望される方は、早めにご相談ください。  
※他市町に転出された場合は、牧之原市の受診票は使えません。

### 妊産婦通院等支援事業

健やかな妊娠と出産を支援するために、妊婦や産婦の通院等に要する費用の一部を助成します。

**対象者** 出産の日及び申請日において、市内に住所を有する産婦(死産※も含む)のうち、出産等のため医療機関への通院に自家用車、タクシー、その他公共交通機関を利用する者  
※(死産:妊娠12週(85日)以降の死亡胎児の出産)

**持ち物** 母子健康手帳 印鑑 死産の場合は、妊婦健康診査票の残り

**申請期限** 出生日から6か月

### まきたまクラブ

初めてパパ・ママになる方のための学習と体験の場です。

**内容** 沐浴実習、父親の妊婦体験、栄養講話や試食など  
妊娠中の体重管理や、産後のメンタルヘルスなどについて説明します。

**対象** 妊婦とその夫など  
(おおむね妊娠5か月～8か月の安定期の方)

**日時** 土曜日の午前中  
年4回 9:30～12:00頃まで

**会場** さざんか

☆要予約☆(Tel.0548-23-0027)

### 妊婦訪問

各家庭を保健師等の専門職が訪問し、妊娠期の相談、妊娠、分娩についての情報提供を行います。

事前にご自宅に電話をして、日程を調整します。

**対象** 第一子を妊娠中の妊婦、訪問を希望する妊婦等

1か月まで	2か月	3か月	4か月	5か月	6か月	7か月	8か月	9か月	10か月	11か月	1歳	2歳	3歳	4歳
-------	-----	-----	-----	-----	-----	-----	-----	-----	------	------	----	----	----	----

#### 産婦健診

回数:産後2週間と産後1か月の2回 場所:各医療機関  
市内すべての産婦を対象に、産婦健康診査2回分に係る費用について助成を行います。

#### 産後ケア

母子への心身のケアや育児サポートを実施します。(必要な方のみ)

#### 産後サポート まきひよクラブ

産後のママのための仲間づくり、相談の場を提供します(年4回)

#### 赤ちゃん訪問

各家庭を助産師・保健師等が訪問し、身体測定と育児や産後の相談、子育て支援情報の提供を行います。助産師・保健師等が電話で日程調整します。

#### 予防接種

予防接種説明会  
会場:さざんか

BCG(集団接種)  
会場:さざんか  
相良保健センター  
ヒブ、小児用肺炎球菌、B型肝炎、四種混合、麻しん風しん混合、水痘、日本脳炎、二種混合は、月齢に合わせ各自医療機関で行っていただきます。

5～8か月

#### 赤ちゃん相談

身体計測と、保健師・栄養士・助産師による育児・栄養・母乳相談

#### 4か月児、 10か月児健診 (医療機関へ予約)

場所:県内医療機関 ※各自予約  
医師・助産師による発育・発達状況の診察、指導。  
※受診票は、健康推進課で交付します。

#### 離乳食教室 (要予約)

講話・栄養相談(離乳食のはじめ方、進め方)  
離乳食の体験と試食

#### 乳幼児 健診・相談



妊娠・出産

手当・助成

就園・児童クラブ

子育て支援団体等

サポート窓口



## 子育て助成・福祉サービス

お問い合わせ先 子ども子育て課 ☎0548-23-0071

### 児童手当

次世代の社会を担う子どもの健やかな育ちを社会全体で応援します。

#### 対象

0歳～中学校卒業までの子どもを養育する父母など

- ・0歳～3歳未満 15,000円/月
  - ・3歳～小学校修了前 10,000円/月 (第3子以降は15,000円)
  - ・中学生 10,000円/月
- ※所得要件があります。
- ・特例給付 5,000円/月

#### 支給月

6月 10月 2月

#### 申請時の持ち物

- ①申請者の健康保険証
- ②申請者名義の通帳
- ③印鑑
- ④マイナンバーカードまたは、通知カード(父母分)

### 子ども医療費助成

子どもの疾病の早期発見と適切な治療、および保護者の経済的負担を軽減します。

#### 対象

0歳から18歳到達年度末までの子ども受給者証が発行されます。

#### 内容

医療費の一部負担金(2割または3割)の全額

#### 申請時の持ち物

- ①子どもの健康保険証
- ②印鑑
- ③マイナンバーカードまたは、通知カード(保護者分)

### 未熟児養育医療

出産後入院が必要な未熟児に医療給付を行い、健全な育成を図ります。

#### 対象

未熟児で、医師が入院養育を必要と認めたもの

#### 内容

治療にかかる医療費等(保険診療分)未熟児(①または②に該当)  
①出生時体重2,000グラム以下  
②生活力が特に薄弱で、一定の症状を示す。

#### 持ち物

- ①養育医療意見書(病院で発行)
- ②印鑑
- ③マイナンバーカードまたは、通知カード(世帯二親等まで)
- ④源泉徴収票(職場で発行)または確定申告書の写し等、所得税が証明できるもの(世帯全員分)

### しずおか子育て優待カード

子育て家庭を地域・企業・行政が一体となって支援する制度で、協賛店舗では、さまざまなサービスを受けることができます。



#### 対象

18歳未満の子どもを同伴した保護者、または、妊娠中の方。

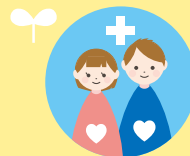

## 不妊・不育症治療費助成

お問い合わせ先 健康推進課 ☎0548-23-0027

### 一般不妊治療(人工授精)費助成制度

人工授精に要した保険対象外の費用の一部を助成します。

#### 対象

- ・夫または、妻の住所が市内にあり、治療機関の初日における妻の年齢が40歳未満である夫婦
- ・夫婦の前年度所得合計が730万円未満(市税等を滞納していない)夫婦

#### 支給(助成内容)

- ・人工授精に要する治療費の7割
- ・児が生まれるまでの治療につき、助成期間内で最大6万3千円
- ・助成期間は2年間

詳細はこちら(牧之原市HP)



<https://www.city.makinohara.shizuoka.jp/soshiki/17/30027.html>

### 特定不妊治療費助成制度

※男性不妊治療を含む

体外受精または、顕微授精に要した保険対象外の費用の一部を助成します。

#### 対象

- ・夫または、妻の住所地が1年以上市内である夫婦で、指定医療機関において特定不妊治療(体外受精等)を受けた方

#### 支給(助成内容)

- ・特定不妊治療に要する費用の2分の1以内
  - ・1夫婦1回あたり15万円を上限とする。(特定不妊治療・男性不妊治療それぞれに対して支給)
- ※県の助成額を差し引いた額を基準に算出します。

詳細はこちら(牧之原市HP)



<https://www.city.makinohara.shizuoka.jp/soshiki/17/30046.html>

### 不育症治療費助成制度

不育症治療に要した保険対象外の費用の一部を助成します。

#### 対象

- ・不育症治療を受けた方
- ・夫または、妻の住所が市内にあり、妻の年齢が43歳未満である夫婦
- ・夫婦の前年度所得合計が730万円未満(市税等を滞納していない)の方

#### 支給(助成内容)

- ・不育症治療に要する費用の7割の額
- ・児が生まれるまでの治療につき、助成対象期間内で最大241,500円
- ・助成期間は2年間

詳細はこちら(牧之原市HP)



<https://www.city.makinohara.shizuoka.jp/soshiki/17/30051.html>

## ひとり親家庭等への福祉サービス

お問い合わせ先 子ども子育て課 ☎0548-23-0071

母子生活支援施設は こどもセンター☎0548-23-0083  
子どもの学習支援事業は 社会福祉課 ☎0548-23-0070

### 母子家庭等医療費助成

医療機関で受診した場合、保険診療にかかった医療費の自己負担分について助成する制度です。

**対象** 20歳未満の児童を扶養している母子家庭の母、父子家庭の父、両親のいない児童を養育している養育者とその児童

※子ども及び母(父)親の医療費の被保険者負担分の全額  
※世帯及び同居家族に所得税が課税されている方がいる場合は、対象になりません。  
※受給者証交付申請書を提出した翌日から医療費が助成されます。

### 母子及び父子並びに寡婦福祉資金

#### 就学支度資金

扶養している子どもが、小・中・高等学校等、並びに短大、大学等、修業施設へ入学、入所する際に必要な経費を貸し付けます。

※貸付にあたっては、事前に審査があります。  
※小学校、中学校は定額、高校以上は校種別、公私立別通学条件により貸付金額が異なります。

#### 修学資金

扶養している子どもが、高校、大学等に修学するのに必要な経費を貸し付けます。

※貸付にあたっては、事前に審査があります。  
※学年別、公私立別、通学条件によって貸付金額が異なります。

### 児童扶養手当

事情により父親または母親と一緒に生活できない子どもの健やかな成長と生活の安定をめざした手当です。

**対象** 18歳に達した最初の3月31日までの子どもを扶養している母子家庭の母、父子家庭の父、または両親のいない子どもを養育している養育者で、支給要件を満たす方

<本体額>  
全部支給 43,160円/月  
一部支給 43,150円～10,180円/月  
<第2子加算額>  
全部支給 10,190円  
一部支給 10,180円～5,100円  
<第3子以降加算額>  
全部支給 6,110円  
一部支給 6,100円～3,060円

- ①請求者および請求者と同居している扶養義務者の前年所得により、支給額が決定します。また、手当額は、物価の変動等の要因により改定される場合があります。
- ②支払が奇数月、年6回です。
- ③申請条件、必要書類があるので、事前に相談が必要です。

### 母子生活支援施設

配偶者のいない母とその子どもを保護し、居宅を提供するとともに、母子家庭の自立を助けるための生活相談や支援を行う施設です。

**対象** 18歳に達した最初の3月31日までの子どもを養育している母子家庭の母とその子ども

※費用は、その世帯の課税状況に基づいて決定されます。

お問い合わせ先 こどもセンター  
☎0548-23-0083

### 自立支援教育訓練給付金

母子家庭の母や父子家庭の父が、技能や資格を取得するために指定訓練講座を受講し、修了した場合にかかった経費の一部を支給します。

**対象** 市内在住の母子家庭の母、父子家庭の父であって支給要件を満たす方  
※この制度を受けるには、事前相談が必要です。

### 高等職業訓練促進給付金

母子家庭の母や父子家庭の父が就職に有利な資格を取得するため、1年以上養成機関で修業する場合、一定期間について高等職業訓練促進給付金を支給します。また、養成課程の修了後に修了支援給付金を支給します。

**対象** 市内在住の母子家庭の母、父子家庭の父であって支給要件を満たす方  
※この制度を受けるには、事前相談が必要です。

### 子どもの学習支援事業

経済的な理由で十分な学習の機会に恵まれない子どもたちに学習の機会を提供する制度です。家庭訪問により進路と生活などの相談も実施します。

**対象者** 市内在住の中学生、高校生及び18歳以下の中卒者。原則として世帯収入300万円以下

お問い合わせ先 社会福祉課  
☎0548-23-0078

### ひとり親家庭等子育て支援助成金 (ファミリーサポートセンター)

ひとり親家庭がファミリーサポートセンターを利用した場合、支払った利用料を助成する制度です。

**対象** 児童扶養手当を受給しているひとり親世帯  
※助成を受けるには、事前登録が必要です。

### 放課後児童クラブ利用支援事業

ひとり親家庭の児童クラブの利用料を軽減する事業です。

**対象** 児童扶養手当を受給しているひとり親世帯  
※申し込み時に、児童扶養手当受給者証のコピーを提出してください。

### ひとり親家庭就学支援事業

就学に係る負担軽減に寄与することを目的とし、ランドセルの購入費用の一部を助成します。

**対象** 小学校に入学する児童を監護し、児童扶養手当を受給しているひとり親世帯

※助成金額は、対象児童ひとりについて3万円以内  
※対象者には、市より通知あり



## 幼児教育・保育の無償化について

お問い合わせ先 子ども子育て課 ☎0548-23-0075



## 幼稚園

お問い合わせ先 子ども子育て課 ☎0548-23-0075

### 幼児教育・保育の無償化について

幼稚園、保育所、認定こども園等を利用する3歳から5歳までのすべての子どもたちの保育料(利用料)が無償化されました。

※保育料(利用料)には通園送迎費、主食費、副食費、行事費、園独自で行う特別な教育メニューなどは含まれません。世帯の収入や家族構成によって、副食費が免除される場合があります。

\*無償化の期間は満3歳になったあとの4月1日から小学校入学前までの3年間です。(幼稚園については、入園できる時期に合わせて、満3歳から無償化します。)

\*幼稚園預かり保育、認可外保育施設、一時預かり事業、ファミリー・サポート・センター等も無償化の対象となる場合があります。(対象となるためには申請が必要です。)

●市の単独事業として、保護者の所得や扶養する子どもの年齢に関係なく「3歳児以上第3子以降」に該当する園児の副食費を免除します。

\*当年度の4月1日現在で満3歳の誕生日を迎えているお子様が対象です。

\*第何子かを決定する際に対象となるお子様は、保護者等が実際に監護し、生計が同一のお子様を対象とします。

\*副食費とは、給食費からご飯やパンなどの主食費を除いたおかず等の費用です。



保育料(利用料)無償化について、詳しくは内閣府HPもご覧ください。

<https://www.youhomushouka.go.jp/>



### 地頭方幼稚園(公立)

住所 地頭方281 ☎0548-58-0501

保育時間 3歳児 8:20~14:00  
4・5歳児 8:20~14:30

預かり保育 14:30~17:00

園庭開放 月~金 10:00~12:00

未就園児教室(ちびっこ) 6月~2月(年6回)

入園対象 3~5歳児



Google Map



園庭には、草花や木の実、虫などに触れられる自然があり、登ったり滑ったりできる築山もあります。

「夢になって遊ぶ子」の園目標のもと、遊び環境の充実と一人一人の育ちを大切に、豊かな心と丈夫な体を育む保育を目指しています。

### 榛原ふたば幼稚園

住所 学校法人昭英学園 静波1698-68  
☎0548-22-0178

園庭開放 通年

子育て支援事業「すみれ組」

保育時間 8:30~14:30

預かり保育 15:00~18:00(希望者)

入園対象 満3歳~小学校入学前の幼児



Google Map



子どもの心と身体の健やかな成長を願い、昭和27年11月15日「七・五・三」の日に創立、今年で満68周年を迎える、伝統ある幼稚園児専門の私立の教育施設です。

教育方針

子どもの直接体験を重視した教育の下、環境を生かし伸び伸びとした園生活を送ります。



## 認定こども園(幼保連携型)

お問い合わせ先 子ども子育て課 ☎0548-23-0075

### 市立相良こども園(公立)

住所 相良249-2 ☎0548-52-1165

未就園児教室(ひよこ組) 6月～2月(年6回)

子育て支援事業 毎週火曜日15:00～17:00

詳細は、子育て支援センター(P.25)に掲載されています。



1号認定 対象 3～5歳児 教育標準時間 8:20～14:30  
預かり保育 7:15～18:15

2,3号認定 対象 10か月～ 開園時間 7:15～18:15



園庭の大きな築山では、遊びながら自然に足腰が鍛えられています。隣の避難タワーの下では、夏でも涼しく走り回って遊べます。園では、一人一人の思いを大事に受け止め、体をたくさん動かしいきいきと遊ぶことで、健康な心と体を育む保育をしています。

### 認定こども園みのり幼稚園

住所 学校法人みのり学園 細江812-2 ☎0548-22-0606

地域子育て支援拠点事業

詳細は、子育て支援センター(P.25)に掲載されています。

HPはこちら



1号認定 対象 3～5歳児 教育標準時間 8:00～14:00  
預かり保育 7:30～18:30

2,3号認定 対象 8か月～ 開園時間 7:30～18:30



平成28年完成の新園舎や芝生の運動場など、充実した施設環境が整い、0歳児からの個々の発達を捉えながら身の自立、教育目標である「5つの力」を育む教育、保育を展開し、自ら考え行動できるようになる為の根っこの力を育てます。詳しくは園のHPでも、ご覧いただけます。

### 川崎幼稚園

住所 学校法人 榛原学園 静波1398-2 ☎0548-22-0230

地域子育て支援拠点事業

詳細は、子育て支援センター(P.26)に掲載されています。



1号認定 対象 3～5歳児 教育標準時間 8:15～14:30  
預かり保育 7:30～17:30

2,3号認定 対象 10か月～ 開園時間 7:30～18:30



四季折々の自然と触れ合うことを大切にしています。図書室には厳選した絵本を揃え、週1回の貸し出しも楽しみです。「創造性に溢れ元気ががんばる子」を幼児像に、個性を伸ばし、子ども達が自分で考え行動できるよう日々の保育を行っています。

### 認定こども園すすき幼稚園

住所 学校法人青山学園 須々木464-3 ☎0548-52-0567

園庭開放 毎日放課後、土日・祝日

未就園児教室 0～2歳児

英語、ピアノ、サッカー、リトミック、体操、里山の各教室



1号認定 対象 3～5歳児 教育標準時間 8:00～15:00  
預かり保育 7:30～18:30

2,3号認定 対象 8か月～ 開園時間 7:30～18:30



敷地内の大きな裏山は、園専用のアスレチックコースがあります。山菜採りや囲炉裏での調理、森の探検で自然を満喫して感性を育てます。芝生が気持ちいい広い園庭は、かけまわって遊んでも安全です。運動能力を最大限に引き出すプログラムで、たくましい子育てをします。





## 保育園

入園の申込や幼児教育・保育の無償化については、子ども子育て課(0548-23-0075)にお問い合わせください。

### 牧之原保育園(公立)

**住所** 東萩間1987-50  
☎0548-27-2223

**基本保育時間** 8:15～16:15

**延長保育** 7:15～18:15

**園庭開放** 木曜日10:00～12:00

**入園対象** 10か月～



牧之原市・菊川市の学校組合立の保育園です。隣接した小中学校や地域との連携を図っています。また、自然に触れ、感動体験を通して豊かな心が育つような保育を心掛けています。

Google Map



### 菅山保育園(公立)

**住所** 菅ヶ谷3621-1  
☎0548-52-3733

**基本保育時間** 8:15～16:15

**延長保育** 7:15～18:15

**園庭開放** 金曜日10:00～12:00

**入園対象** 10か月～



田園に囲まれ、四季折々の草花・小動物にふれたり、アスレチック風に整備された裏山で遊んだりと様々な感動体験をしています。自分らしさを発揮し、たくましい心と体が育まれる保育を心掛けています。

Google Map



### 萩間保育園(公立)

**住所** 西萩間889  
☎0548-54-1230

**基本保育時間** 8:15～16:15

**延長保育** 7:15～18:15

**園庭開放** 水曜日10:00～12:00

**入園対象** 10か月～



南北に長い萩間地区は、お散歩コースがたくさんあり、自然豊かな地域です。自然の中での感動体験や地域の方との関わりを大切にして、思いやりや優しい心が育つ様な保育を心掛けています。

Google Map



### 地頭方保育園(公立)

**住所** 地頭方1-33  
☎0548-58-0001

**基本保育時間** 8:15～16:15

**延長保育** 7:15～18:15

**園庭開放** 火曜日10:00～12:00

**入園対象** 10か月～



四季を通して自然の中で楽しく遊び、感動体験や感性の育ちを大切に、“夢中になって遊び込める子”を目指して保育をしています。そのために、一人一人の思いを受け止めて、自己発揮ができるよう援助し、毎日「楽しかった!」と思える保育を心掛けています。

Google Map



## 勝間田保育園(公立)

**住所** 勝間567-3  
☎0548-28-0329

**基本保育時間** 8:15～16:15

**延長保育** 7:15～18:15

**園庭開放** 金曜日10:00～12:00

**入園対象** 10か月～



園の周りには田畑が広がり、山・川・公園等豊かな自然環境に恵まれています。四季を通して散歩にも多く出かけ、自然に触れたり、異年齢や地域の人たちと交流したり、優しい心が育つ保育を心掛けています。

Google Map



## 市立静波保育園(公立)

**住所** 指定管理者 学校法人榛原学園  
静波991-5  
☎0548-22-0155

**基本保育時間** 8:15～16:15

**延長保育** 7:15～19:00

**園庭開放** 火曜日10:00～12:00

**入園対象** 10か月～



さざんかの隣に位置し、ドラえもん遊具や木製大型遊具がある保育園です。生活・遊び・体験から豊かな感受性、人間性、優しい心を育て、一人一人を大切にしたい保育を進めています。地域との交流も大切にしています。

Google Map



## 坂部保育園(公立)

**住所** 坂部468-1  
☎0548-29-0208

**基本保育時間** 8:15～16:15

**延長保育** 7:15～18:15

**園庭開放** 水曜日10:00～12:00

**入園対象** 10か月～



富士山静岡空港の近くに 있습니다。緑豊かな自然に囲まれた中で、感性の育ちを大切にしたい保育を心掛けています。また、隣接する坂部小学校や地域の人たちとの触れ合いや交流を通して、優しい心を育てていきたいと思っています。

Google Map



## 細江保育園(公立)

**住所** 指定管理者 学校法人榛原学園  
細江3364-2  
☎0548-22-5263

**園庭開放** 木曜日10:00～12:00

**基本保育時間** 8:15～16:15

**延長保育** 7:15～19:00

**入園対象** 10か月～



0～5歳児までと一緒に生活や活動をする中で、異年齢のふれ合いを大切にしています。

地域の自然に触れ、感動体験を通して生き生きと活動し、ふれ合いながらやさしい心を育てる保育を心掛けています。

Google Map





## 小規模保育所

### あおぞら保育園(公立)

**住所** 指定管理者  
社会福祉法人 一羊会  
須々木123-3  
☎0548-52-3141

**園庭開放** 金曜日10:00～12:00

**基本保育時間** 8:15～16:15

**延長保育** 7:15～19:00

**入園対象** 10か月～



い～らに隣接し高台に位置した、海が一望できる園です。近くには小堤山公園があり、散歩コースにもなります。五感を使った体験や絵本、わらべうた等で子どもたちの中に豊かな心が培われることを願って保育しています。

Google Map



### mamaはあと

**住所** 勝俣1265-1  
☎0548-22-8246

**基本保育時間** 8:15～16:15

**延長保育** 7:30～18:30

**入園対象** 4か月～3歳未満児



家庭的な雰囲気の中で、お母さんたちと子育ての喜びや苦悩を語り合えるように心掛けています。小さいながらも「自分の居場所」を見つけ安心して生活でき、色々な友達と遊びながら、自然に社会性を身につけていってほしいと願っています。

Google Map



### 相良保育園

**住所** 社会福祉法人 一羊会  
相良262-20  
☎0548-52-0208

**基本保育時間** 8:00～16:00

**延長保育** 7:00～18:30

**園庭開放** 月～金曜日10:00～12:00

**入園対象** 8か月～



砂地の園庭の中央にはけやきの大木があり、優しい木陰の下で子ども達は四季の移り変わりを感じながら、のびのびと過ごしています。どの年齢の子も自分で遊びを選択し、自分で決めることを尊重し、子ども達が主役の保育を進めています。

Google Map



### 小規模保育施設 <sup>このはな</sup>木華保育園

**住所** 学校法人 青山学園  
波津852-1  
☎0548-53-0199

**基本保育時間** 8:00～16:00

**延長保育** 7:00～18:00

**入園対象** 8か月～3歳未満児



一人一人の発達に合わせたきめ細やかな保育を行います。少人数の為、子ども・職員・保護者の密接な関係を築きやすく、子育て中の悩みなど気軽に相談することもでき、子どもはもとより保護者も安心して仕事と子育てを両立することができます。

Google Map





## 病後児保育

### 静波保育園(公立)

**住所** 指定管理者 学校法人榛原学園  
静波991-5  
☎0548-22-0155

**利用時間** 月～金 8:15～17:00

**対象** 保育園、小学校等に在籍している  
生後10か月～小学3年生

**利用料金** 無料(実費の支払い有)

**利用方法** 事前に園に電話予約した後、  
受診し、利用日に申請書を提出。



Google  
Map



病後児保育は、保護者が就労のため家庭で保育ができない児童で、病  
気やけがの回復期にある児童を対象に預かり保育をします。  
この病後児保育では、専用の保育室で看護師や保育士が、その児童の  
体調に適した看護・保育を提供します。



## 放課後児童クラブ

お問い合わせ先 子ども子育て課 ☎0548-23-0071

相良 放課後児童クラブ	菅山 放課後児童クラブ	萩間 放課後児童クラブ	地頭方 放課後児童クラブ
<b>対象</b> 相良小学校に 通う児童 相良小学校内 ☎0548-52-1797	<b>対象</b> 菅山小学校に 通う児童 菅山小学校内 ☎0548-52-5900	<b>対象</b> 萩間小学校に 通う児童 萩間小学校内 ☎0548-54-1900	<b>対象</b> 地頭方小学校に 通う児童 地頭方小学校内 ☎0548-58-3033
牧之原小学校 放課後児童クラブ	静波 放課後児童クラブ	川崎 放課後児童クラブ	細江第1 放課後児童クラブ
<b>対象</b> 牧之原小学校に 通う児童 牧之原小学校内 ☎0548-27-1888	<b>対象</b> 川崎小学校に 通う児童 静波1430-1 ☎0548-22-2400 080-1565-2263	<b>対象</b> 川崎小学校に 通う児童 川崎小学校内 ☎080-1577-8870 080-1577-8869	<b>対象</b> 細江小学校に 通う児童 細江小学校体育館内 ☎090-5112-6294
細江第2 放課後児童クラブ	細江第3 放課後児童クラブ	細江第4 放課後児童クラブ	勝間田 放課後児童クラブ
<b>対象</b> 細江小学校に 通う児童 細江1244-5 ☎090-3958-7783	<b>対象</b> 細江小学校に 通う児童 細江コミュニティ内 ☎080-8269-1961	<b>対象</b> 細江小学校に 通う児童 細江小学校内	<b>対象</b> 勝間田小学校に 通う児童 勝間田小学校内 農村の家2階 ☎0548-28-0017
坂部 放課後児童クラブ	榛原・相良 土曜日児童クラブ	<b>対象児童</b> 以下に該当する家庭の小学生	
<b>対象</b> 坂部小学校に 通う児童 坂部小学校内	<b>対象</b> 市内の小学校に通う児童 <b>場所</b> (榛原)静波放課後 児童クラブ (相良)相良放課後 児童クラブ	①保護者が働いているため、子どもの面倒 がみられない家庭 ②保護者が長期療養中、家庭内で病人や心 身に障害のある方を常時介護 しているなどの理由で、子どもの面倒がみ られない家庭 ③その他、事情により子どもの面倒がみられ ない家庭	

生活の大部分は遊びです。家庭で過ごすのと  
同じように、おやつを食べたり、宿題をし  
たり、友達と遊んだりして、楽しく安心して過  
せるように支援員が援助します。

**時間** 平日(月～金) 下校時～18:15  
土曜・長期休み 7:30～18:15  
**利用料** 月額 7,000円  
夏休み 8,000円 冬休み 3,500円  
春休み 3,500円 土曜日 1,000円

※ひとり親利用助成制度あり。ひとり親家庭への福祉サービス(P9)に掲載されています。

## 児童館

### 坂部児童クラブ「すまいるきっず」

毎日の活動も子ども達と一緒に計画し、地域の方に講師役をお願いしたり、お母さんが交代でボランティアとして参加している、手作りの児童クラブです。泣いたり笑ったり・・・遊びもけんかも一生懸命の楽しい毎日です。

**対象** 坂部小学校に通う児童

**会場** 坂部区民センター

**時間** 春・夏休み 8:30～17:00

**会費** 1日400円(給食代別300円)

**お問い合わせ** 河村清美 ☎090-7861-4375

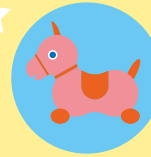

### 榛原児童館

**住所** 静波1478-2  
☎0548-22-6975



異年齢の子どもが触れ合い楽しく遊べる児童厚生施設です。ちびっこ広場、小学生対象の子どもアート教室、体験教室、おやつ教室なども行なっています。季節行事は親子みんなで楽しんでいます。他にも沢山の遊びの提供をしています。

### 相良児童館

**住所** 波津572-2  
☎0548-52-1535



室内では、トランポリンが大人気。屋外では砂場やブランコでの遊びが楽しめ、子どもや親子のコミュニケーションの場になっています。ちびっこ広場(親子参加)、小学生中心の体験、おやつ、卓球等の教室を実施し、四季の行事を知らせる事を心掛けています。

**開館時間** 9:00～12:00 13:00～17:00

**休館日** 月曜日・火曜日午前・祝祭日・第3日曜日・年末年始  
※5月5日こどもの日は開館します。

**対象** 0歳～就学前の親子、小学生(6歳)～高校生(18歳)

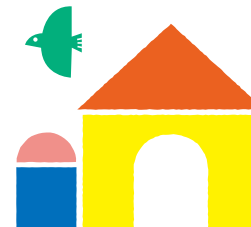

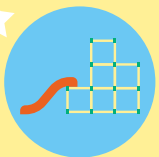

## 子育て支援センター(子育て支援事業)

### 牧之原市子育て支援センター榛原

**住所** 静波991-1 総合健康福祉センターさざんか内  
☎0548-22-0174



### 牧之原市子育て支援センター相良

**住所** 須々木140 相良総合センターい〜ら内  
☎0548-52-5808



お子さんとゆっくり過ごしたい時、同年齢の子どもを持つ仲間がほしい時、子育てにちょっと疲れた時など、お子さんと一緒に気軽に遊びに来てください。お母さんのリフレッシュもできます。ちょっとした悩みや相談もお受けします。楽しい行事もありますので、毎月発行の「ちゃちゃっこ広場」を確認して参加してください。(牧之原市ホームページ、まきはぐをご覧ください。)

**対象** 0～2歳11か月の未就園児とその保護者

**開所時間** 平日9:00～15:30(土日・祝日・年末年始休み)

### 移動子育て支援センター

**お問い合わせ先** 牧之原市子育て支援センター榛原 ☎0548-22-0174

にっこにこ広場 <勝間田>	坂部っ子広場 <坂部>	はらっこ子育て広場 <牧之原>	すくすく広場 <地頭方>	はぎまっこ広場 <萩間>
<b>活動場所</b> 勝間田会館 毎週月曜日 9:30～11:30	<b>活動場所</b> 坂部区民センター 毎週火曜日 9:30～11:30	<b>活動場所</b> 牧之原コミュニティセンター 毎週水曜日 9:30～11:30	<b>活動場所</b> トーク地頭方 毎週木曜日 9:30～11:30	<b>活動場所</b> 萩間公民館 毎週金曜日 9:30～11:30

**対象** 未就園児親子とその家族

牧之原市では、5地区で移動子育て支援センターを開催しています。地域の遊び場、親子活動、情報交換などの場にもなっています。季節ごとのお楽しみ会も行っています。ぜひ!遊びにきてください。みらい子育てネットのサークルとしても活動しています。開催日は、子育て支援センターだより「ちゃちゃっこ広場」に掲載しています。(参加は、他地区の方でもOKです。)

### 認定こども園みのり幼稚園子育て支援センター

**住所** 学校法人 みのり学園  
細江812-2 認定こども園みのり幼稚園内  
☎0548-22-0606



**対象** 0～3歳児の未就園児とその家族

**親子登園広場・園庭開放** 火・水・木9:00～14:00

● **子育て講演会・セミナー**

子育てに関する事、遊びに関する事等々、様々な分野で講師の先生などを招き開催します。

● **にっこにこ広場**

月一回程度、未就園児の皆様対象のイベントを開催しています。

● **子育て相談 (月～金曜日随時)**

遊びにいらしていただきながらも、経験豊かな職員が随時ご相談をお受けします。

● **ベビーマッサージ(月2回)**

● その他、ホームページにも紹介しています。

HPはこちら



Google Map



### 市立相良こども園子育て支援事業

**住所** 相良249-2(相良こども園内)  
☎0548-52-1165

毎週火曜日15:00～17:00

**対象** 0～3歳児の未就園児とその家族



● **親子つどいの広場**

園の遊戯室を使って、親子で一緒に楽しめる遊びの場、交流の場を提供します。

● **保育・子育て相談**

保育教諭が、保育や子育ての悩みや心配事等の相談を受けます。

子育てに関する情報を提供します。

Google Map



## みらい子育てネット牧之原(サークル)

お問い合わせ先 榛原児童館(みらい子育てネット担当)  
☎0548-22-6975

### 子育て支援センター みらいえ

**住所** 片浜1216-1 カタショー・ワンラボ内  
☎0548-23-3180

**対象** 0～3歳児の未就園児とその家族

**開所時間** 日・月・火・水・木・土 9:00～15:30

- ・親子の集いの場を提供します。
- ・保育及び子育てに関する情報を提供します。
- ・各種教室(ベビーマッサージ・親子ヨガ・おやつ作り・英会話など)を実施します。
- ・子育て相談をお受けします。(随時)



### いちご(出張ひろば)

**住所** 静波1398-2 川崎幼稚園内  
☎0548-22-0230

**対象** 0～3歳児の未就園児とその家族

**開所時間** 火・金 9:00～14:00

- ・親子の集いの場を提供します。



### 細江保育園 子育て支援センターひよこ

**住所** 指定管理者 学校法人榛原学園  
細江3364-2 細江保育園内  
☎0548-22-5263

**開所時間** 月・火・水・木 9:00～14:00

細江保育園内にある子育て支援センターです。  
好きな時間に来て、室内や園庭で自由に遊べます。  
園内には保育士、看護師がいるので、毎日の子育てで困っていることや不安に思うこと、悩んでいることがありましたら、どんなことでもお気軽にご相談ください。  
自園給食の試食ができます。

Google Map



### わらべうた

**活動場所** 相良児童館

**活動日** 毎月第1、第3水曜日  
10:30～11:00

**対象** どなたでも

わらべうたで、ゆったりとした時間を過ごしましょう!

### クローバーの会(読み聞かせ)

**活動場所** 榛原・相良子育て支援センター

**活動時間** 11:15～

**対象** 未就園児とその家族

月1回さざんか・い～らの子育て支援センターにて、親子対象に絵本の読み聞かせをしています。活動日は、子育て支援センター日より「ちゃちゃっこ広場」で確認してからお越しください。

### Nobody's Perfect☆2014

**活動場所** さざんかなど

**活動日** 不定期

**対象** どなたでも

**会費等** あり(内容による)

子育て中のママ同士で悩みを分かち合っています。

### おやこ劇場

**活動場所** さざんか、萩間公民館など

**活動日** 年4回(日時未定)

**対象** 会員制

**会費** 毎月1,000円(3歳以下は無料)

全国からプロの演劇・コンサート等、みんなで楽しく観ています。(年4回)  
クリスマス会、豆まき会等のお楽しみ会もあります。

### Mammy'sリフレッシュ体操

**活動場所** さざんかなど

**活動日** 毎月1回  
10:00～11:00

**対象** 首すわり～2歳11か月の親子

**会費等** あり

子育て中のママとベビーが楽しめるように、体を動かしてリフレッシュ!

### ベビトーーク

**活動場所** い～ら、さざんかなど

**活動日** 不定期

**対象** どなたでも

**会費等** なし(イベント時はあり)

子育て中の色々なことを気軽に話せる場として、みんなで楽しんでいます。(イベントあり)



★ 未来子育てネット牧之原は、子育て中のお母さん達を中心に、交流会・学習会・サークル活動等を行っています。関心のある方ならどなたでも(市外でも)参加できます。1回だけの参加もできます。お気軽にお問い合わせください。

各サークルの活動の様子やお知らせを随時載せています。  
「Makiko.net 未来子育てネット牧之原」で検索



### エコの会



**活動場所** 主に榛原児童館

**活動日** 不定期

**対象** どなたでも

資源回収やコンポスト教室など

### 榛原リトミックの会

**活動場所** 川崎コミュニティ防災センター

**活動日** 毎月2回 水曜日  
10:00～11:00

**対象** 会員制(途中入会あり)

**会費等** あり

親子でリトミックを楽しみます。  
お楽しみ会などもあります。

### Katumataのecoママ

**活動場所** 勝間田会館

**活動日** 3・6・9・12月  
第3日曜日(変更あり)  
10:00～11:30

**対象** どなたでも

「もらってくれて嬉しい!もらえて嬉しい!」  
のママの気持ちを大切に。  
不要品交換と交流会

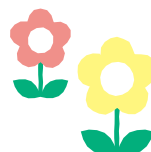

### 子育て応援し隊 まきのはらパピ〜

内容等は、一時預かり(P.35)のページ  
に掲載されています。

### 榛原バドミントン部

**活動場所** 勝間田小体育館

**活動日** 毎月2回  
18:30～21:00

**対象** どなたでも

**会費等** なし

親子でバドミントンを楽しみます。

### 夢本(読み聞かせ)

内容等は、読み聞かせ(P.31)のページ  
に掲載されています。

### スクラップブック

**活動場所** さざんか、児童館など

**活動日** 不定期  
10:00～11:30

**対象** どなたでも

**会費等** あり(材料費込)

**託児** 別途あり

写真を使った手作りアルバムです。季節  
やイベントに合わせて作れます。楽しく  
「大人の工作」しましょう!

### 食育の会

**活動場所** さざんかなど

**活動日** 不定期 10:00～12:00

**対象** どなたでも

**会費等** あり(内容による)

冬はお味噌づくり、その他の時期は食育  
についての学習会、クッキングなど楽しく  
活動します。

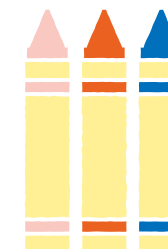





## 読み聞かせ

### グー・チョコ・パー

主な活動場所 幼稚園・保育園

会費 無

幼稚園・保育園を中心に、絵本の読み聞かせを行っています。

要望があれば、赤ちゃんからお年寄りを対象としたおはなし会や読み聞かせに出向きます。

連絡先 相良図書館  
☎0548-53-2649

### おはなしパレット



主な活動場所 小学校など

会費 無

読み聞かせやパネルシアターなどを使っておはなし会を行っています。

要望があれば、赤ちゃんからお年寄りを対象としたおはなし会やブックトークなどに出向きます。

メンバー募集中!

連絡先 相良図書館  
☎0548-53-2649

### おはなしクラブ

主な活動場所 小学校

会費 無

小学校の読み聞かせ会に定期的に参加しています。要望があれば、素ばなし(お話を覚えて語ること)を中心としたおはなし会に出向きます。

メンバー募集中!

連絡先 榛原図書館  
☎0548-23-0094

### おやこ読書会

主な活動場所 榛原文化センター

会費 無

年8回おはなし会を開催し、親子で絵本や手遊びをします。読書会を通して、おはなし会を行う楽しさも体験してもらうことができます。ぜひ参加してみませんか?

メンバー募集中!

連絡先 榛原図書館  
☎0548-23-0094

### 講座「子どもと本」

主な活動場所 榛原文化センター 会費 年間500円  
(1講座のみの場合は200円) 連絡先 相良図書館  
☎0548-53-2649

読み聞かせや子どもの本について楽しく学べる講座を、年間5回開催します。託児があります。

運営メンバー募集中!(高校生以上)

### はなちや

主な活動場所 こづつみ作業所 会費 無

### グランマ

主な活動場所 放課後児童クラブなど 会費 無

授産所を中心に出勤おはなし会や放課後児童クラブなど、子どもたちを対象にペープサートを行っています。

連絡先 相良図書館  
☎0548-53-2649

### 勝間田文庫

主な活動場所 児童館など

会費 場合により実費程度

要望があれば、子ども達が自分で作ったりして楽しめる科学遊びや工作などを行います。

連絡先 榛原図書館  
☎0548-23-0094

### 本はともだち

主な活動場所 相良児童館

会費 無 週1回

乳幼児に読み聞かせを行っています。

連絡先 相良児童館  
☎0548-52-1535

### 民話収集グループ

主な活動場所 小学校など

会費 無

民話の読み聞かせや、民話・紙芝居の上演をしています。

要望があれば、読み聞かせに出向いたり、紙芝居の貸し出しをします。

連絡先 竹内みち子  
☎0548-22-3181

### 夢本

主な活動場所 榛原児童館

会費 無

榛原児童館や児童クラブで、子どもたちを対象に絵本に関する活動を実施しています。

連絡先 榛原児童館  
☎0548-22-6975





## 図書館

### 榛原図書館

住所 榛原文化センター2階  
☎0548-23-0094

開館時間 9:00～17:00 ※水曜日(祝日は除く)は19:00まで

休館日 月曜日(祝日は開館)・年末年始・図書整理期間

貸出冊数 7冊(新着図書は2冊まで)

貸出期間 2週間

利用者カード 図書の貸し出しには、利用者カードが必要です。  
図書館にある登録用紙に必要事項を記入し、身分証明書と一緒に図書館カウンターへ提出してください。

リクエストサービス 貸出中の本は予約できます。返却処理が完了次第、ご連絡します。  
当館にないものは、他の図書館に問い合わせすることができます。

レファレンスサービス 読みたい本や資料、調べたいことについては、ご質問・ご相談ください。

### 相良図書館

住所 相良保健センター2階  
☎0548-53-2649

開館時間 9:00～17:00 ※水曜日(祝日は除く)は19:00まで

休館日 月曜日(祝日は開館)・年末年始・図書整理期間

貸出冊数 7冊(新着図書は2冊まで)

貸出期間 2週間

利用者カード 図書の貸し出しには、利用者カードが必要です。  
図書館にある登録用紙に必要事項を記入し、身分証明書と一緒に図書館カウンターへ提出してください。

リクエストサービス 貸出中の本は予約できます。返却処理が完了次第、ご連絡します。  
当館にないものは、他の図書館に問い合わせすることができます。

レファレンスサービス 読みたい本や資料、調べたいことについては、ご質問・ご相談ください。

## 移動図書館「ひまわり号」

運行日 毎週火・水曜日(祝日の場合は変更)  
※「広報まきはら」の「図書館に行こうよ!」のページに毎月の巡回日が掲載されています。  
また、図書館や市ホームページで年間の巡回日程が確認できます。

貸出冊数 大人:5冊 / 小学生以下:3冊

貸出期間 次の巡回日まで(約1ヶ月)  
※相良・榛原図書館でも返却できます。

利用者登録 ひまわり号にある登録用紙に必要事項を記入し、身分証明書と一緒に受付へ提出してください。

絵本は、0歳から親子で楽しめるのが魅力です。  
赤ちゃんの頃は、色や形、言葉の響きを楽しんだり、絵本の言葉を使って、コミュニケーションをとったり。  
2歳を過ぎてくれば、少しずつ物語も楽しめるようになってきます。  
絵本の読み聞かせは、耳からお話を楽しんで、言葉を覚え、想像力を育てます。  
子どもの心と体の成長には、こころに届く大人からの温かな語りかけが必要です。  
どんな年齢の子どもも、お父さんやお母さん、家族の声は特別です。  
愛情をこめて語りかけてあげてください。

絵本を使って、  
子どもとふれあう時間を  
たくさんつくって  
くださいね!

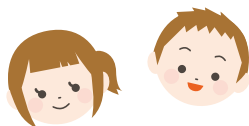

## 体験教室

体験は  
心の自信に  
なる!

### まきはら子ども教室とは

地域の大人とのふれあいの中で、お子様が新しい体験をしながら、たくましく成長できる“地域密着型体験教室”です。ぜひお子様に参加をおすすめください。各教室では、保護者の皆様のご参加も歓迎しています。お子様と一緒に参加して楽しんでください!  
なお、教室運営のお手伝いをして下さる方も随時募集しています。

### まきはら子ども教室 『子ども☆まきはら塾』

牧之原市社会教育課  
☎0548-53-2646

対象 小学生(保護者も参加可)

活動場所 い〜ら・榛原文化センターほか

日程 土曜日又は日曜日  
(教室によって開催日時が違います。)

会費 実費程度

小学生のための体験学習教室

体験学習コース、こて絵、コーラス、里山教室、囲碁、将棋、おさいほう、能力パズル、茶道、クッキング、フラワーアレンジ、水辺の学校など

※年度当初に学校を通じて募集します。

### まきはら子ども教室 『萩間ふるさと教室』

萩間公民館  
☎0548-54-0840

対象 萩間小・菅山小・牧之原小の  
4～6年生

活動場所 萩間公民館

日程 土曜日又は日曜日

会費 年500円

小学生のための体験学習教室

花作り、社会見学(バス遠足)、おもしろ科学、プールアクア体験、音楽コンサートなど年8回

※市公民館事業  
※年度当初に学校を通じて募集します。





## 一時預かり

お問い合わせ先 子ども子育て課 ☎0548-23-0075

### まきのはら子ども教室 『地頭方ふるさと教室』

地頭方公民館(トーク地頭方)  
☎0548-58-1690

- 対象** 地頭方小の4～6年生
- 活動場所** 地頭方公民館(トーク地頭方)
- 日程** 土曜日又は日曜日
- 会費** 年500円

小学生のための体験学習教室  
花作り・クラフト作り・社会見学(バス遠足)、科学とふれあう、地域の歴史を学ぶ、音楽コンサートなど年8回

※市公民館事業  
※年度当初に学校を通じて募集します。

### ふるもり探検隊

榛原ふるさとの森(牧之原市切山)  
☎0548-28-0036(ふるもり事務局)

- 開催時間** 団体での事前申込による
- 対象** 保幼～一般の団体

自然体験・ガイドウォーク・自然遊び  
動植物や昆虫など生き物探し・環境学習会

- 主催** 榛原ふるさとの森～だ～ず(ふるもり)  
(県環境学習指導員 有志)

**榛原**  
静波保育園  
細江保育園  
川崎幼稚園

**相良**  
あおぞら保育園  
相良保育園  
牧之原保育園

#### 対象

牧之原市に住所があり、家庭において保育を受けることが一時的に困難となる10か月から未就学の原則として保育所等に在籍していないお子さん

#### 申込み方法

利用希望日の前月1日より、利用希望園にて電話での申し込みを受け付けます。(各園の連絡先は、P12～18の園紹介をご覧ください。)電話での申し込みは、仮予約の受付となりますので、園で申込書の記入をしてください。

(例)9月10日に利用希望の場合、8月1日から受け付け可能

#### 期間・料金

1か月あたり10日以内  
月～金 8:15～16:15

※受け入れ体制により、曜日・時間が異なります。

- 4時間未満……………1,050円
- 4時間以上8時間未満…2,100円
- 8時間以上……………2,500円
- 給食代……………230円
- おやつ代……………50円

※園により提供できない場合があります。

### まきのはら子ども教室 『NPO勝間田塾』

☎0548-28-0063(NPO勝間田塾)

- 開催時間** 土・日・祝日
- 会費** 実費
- 対象** 小学生とその保護者

さくらまつり(4月)  
お茶摘み・お茶もみ体験・つつじ・さつき(5月)  
田植え・あじさい(6月)  
七夕まつり(8月)  
稲刈り(9月)  
正月飾り・ミニ門松作り(12月)  
どんと焼き(1月)  
野鳥観察(2月)  
竹工作(竹馬、竹とんぼ、竹あかりつくり、うぐいす笛、竹の食器、箸)など

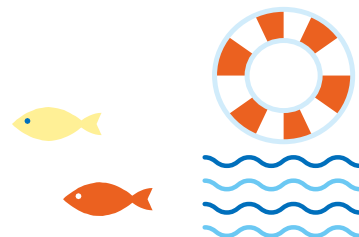

### 子育て応援し隊まきのはらパピー

☎080-1551-0135 ☎0548-54-0135(紅林美江)

- 対象** 0歳児～小学生

お母さんに楽しく子育てをしてほしいという思いから、気軽に一時預かりが出来るシステムにしました。

急な用事、お母さんのリフレッシュにご利用ください。

サークルや小会議等の集団託児もあります。

★託児メンバー募集中!



妊娠・出産

手当・助成

就園・児童クラブ

子育て支援団体等

サポート窓口



## こどもセンター

お問い合わせ先 こどもセンター ☎0548-23-0083



「こどもセンター」では、すべての子どもが健やかに育ち、安心して子育てができるよう、18歳未満の子どもとその家庭を切れ目なく支援することを目指しています。

社会福祉士、臨床心理士、保育士、教員資格者等の専門職を配置し、子どもに関する様々な相談に対応します。お気軽にご相談ください。相談の内容については、固く秘密が守られます。

### 家庭児童相談

- 内容** 児童虐待・育児不安・非行・不登校・いじめ・養育環境などに関する相談
- 対象** 児童(18歳未満)と保護者、その他家族
- 相談日** 月～金曜日  
(祝日、年末年始を除く)
- 相談形態** 電話・面接・訪問  
(内容によって随時)
- 受付時間** 8:15～17:00

### 女性相談

- 対象** さまざまな悩みを抱える女性
- 内容** 離婚問題、生活・仕事の悩みなど
- 申込方法** 電話8:15～17:00
- 相談日** お問い合わせください
- 相談員** 女性相談員

### 発達療育相談

- 内容** ことばの遅れや落ち着きがないことなど、子どもの発達の遅れや偏りに関する相談
- 対象** 児童(18歳未満)と保護者、その他家族
- 相談日** 月～金曜日  
(祝日、年末年始を除く)
- 申込方法** 電話8:15～17:00

### 子育て相談(子育て相談会)

- 内容** 子育てや子どもの発達に関する相談
- 対象** 児童(18歳未満)と保護者、その他家族
- 相談員** 臨床心理士や社会福祉士、子ども家庭支援員(教員・保育士)
- 相談日** 月～金曜日  
(祝日、年末年始を除く)
- 申込方法** 電話8:15～17:00  
(就園している場合は、保育園・幼稚園・こども園を通して申込み可)



## その他相談窓口

### 子育てコンシェルジュ

☎0548-23-0075 子ども子育て課

子育てについて、聞いてみたい事、心配な事はありませんか?

「子育てコンシェルジュ」は、身近な子育ての総合窓口です。

お話を聞きながら一人一人に合った保育園・幼稚園・認定こども園・その他の保育サービスに関する相談、情報提供、支援の紹介等をさせていただきます。

小さなことでも気軽にご相談ください。

- 対象** 妊娠・出産期～学童期の子どもさんを持つ保護者
- 受付** さざんか内子ども子育て課  
牧之原市子育て支援センター  
榛原・相良(P.24)

### 適応指導教室「フルール」

- ☎** 0548-23-0093  
牧之原市役所榛原庁舎西館2階(牧之原市教育委員会)
- 対象** 小学1年生から中学3年生までの児童・生徒並びに保護者
- 相談内容** 子どもに関する「教育相談」、不登校などの子どもや保護者の心的ケア
- 相談日時** 月～金曜日  
(祝祭日、年末年始を除く)  
電話・面接9:00～17:00
- 相談形態** 臨床心理士(月2回)、教育相談員による教育相談、学校訪問

### 就学相談

- ☎** 0548-53-2645  
牧之原市役所相良庁舎3階  
(牧之原市教育委員会学校教育課)  
※園を通じての連絡でも結構です。
- 対象** 年長児保護者
- 相談内容** 心身の発達等で、小学校での生活や学習に不安があるお子さんについて、保護者と一緒に小学校での教育方法や教育の場について考えます。
- 相談期間** 5月～11月
- 相談員** 教育委員会指導主事
- その他** ・相談内容は秘密を守ります。  
・園の先生等と一緒に面談も可能です。  
・小学校(特別支援学級、通級指導教室、通常の学級)への見学も随時受け付けています。

### 主任児童委員

- ☎0548-23-0070** 榛原地区事務局 (社会福祉課)
  - ☎0548-53-2604** 相良地区事務局 (相良窓口課)
- 主任児童委員は、厚生労働大臣から委嘱を受けた「地域の相談員」です。「子育てのこと」「家庭のこと」など、悩まずにお声かけください。牧之原市には、現在6名の委員がいます。

### DV相談ナビ

- ☎** 0570-0-55210
- 対 象** 配偶者やパートナーからの暴力などを受けている被害者及びその関係者
- 受 付** 随時
- 相談形態** 電話・面接(内容によって随時対応)
- 相談員** 専門相談員

### 児童家庭支援センターはるかぜ

- ☎** 054-656-3456(焼津市)
- 相談内容** 子育ての不安、悩みや心配ごと、友達や学校のこと
- 相談形態** 電話・面接9:00～17:00
- 相談員** 心理職員

### 児童相談所

- ☎** 054-646-3570  
(静岡県中央児童相談所)
- ・子育ての悩み
- ・子どもの発達の問題・虐待に関する相談  
(054-644-4199 24時間対応)
- 虐待かもと思ったら  
いち はやく (虐待専用ダイヤル)  
**☎ 189** お住まいの地域の児童相談所につながります。
- 受 付** 24時間365日対応
- 相談形態** 月～金曜日  
(祝祭日、年末年始を除く)  
電話相談・面接8:30～17:15
- 相談員** 児童福祉司・児童心理司・医師



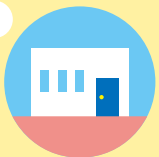

## 牧之原市ファミリー・サポート・センター

お問い合わせ先 牧之原市ファミリー・サポート・センター  
☎0548-23-0077

## ファミリー・サポートとは？

🌸 地域において、子育ての援助を頼みたい人(おねがい会員)と援助ができる人(まかせて会員)が会員となり、子育てを助け合う仕組みです。さざんか館内(子ども子育て課)にあるファミリー・サポート・センターでは、会員登録や、おねがい会員とまかせて会員のマッチングを行っていきます。いざという時のために登録しませんか。

**対象** 市内に住む0歳(概ね4か月)から小学校6年生までのお子さん  
※利用するには、会員登録が必要です。(登録無料)

**活動内容** 保育施設・習い事・放課後児童クラブ等の送迎、保育開始前や保育終了後、学校行事、冠婚葬祭、親の休暇や買い物の際の子どもの預かりなど。

**活動時間** 6:00～22:00

**窓口受付時間** 平日(月～金) 8:15～17:00

**利用料** 600円～

※右記基本利用料金表を参照

**利用助成・補助制度**

- ひとり親家庭等子育て支援助成金(P9参照)
- 求職活動関係役務利用費
- 幼児教育・保育の無償化(P10参照)

※支給を受けるには、認定を受ける必要があります。

**無償化の認定に関するお問い合わせ先** 子ども子育て課 ☎0548-23-0075

## 🌸 基本料金表(1時間あたり) 🌸

時間帯	🌅 早朝 午前7時以前	☀️ 昼間 午前7時～午後7時	🌙 夜間 午後7時以降
平日	700円	600円	700円
土日、祝祭日、 年末年始	800円	700円	800円

※曜日、時間帯、活動内容等により金額が異なります。

## まかせて会員募集中!!

**子育ての援助をして下さる「まかせて会員」を募集しています。**

牧之原市及び近隣市町在住の20歳以上の方であれば登録できます。事前に研修を受けていただくので安心して活動に参加できます。あなたも私も楽しく暮らせる「まきのほら」を目指して、できることから始めてみませんか？

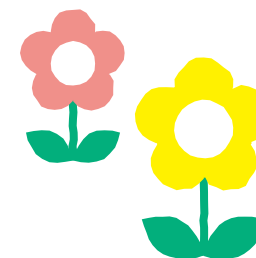



## 発達支援

### 榛南重症心身障がい児者親の会「メイフラワー」

☎0548-22-4070 (戸塚佳代子)

**活動場所・時間**

吉田町健康福祉センターはあとふる  
毎月第4日曜日10:00～12:00  
※変更あり

**年会費** 2000円

肢体不自由児でかつ知的障がいのある重複障がい児者の親の会  
(牧之原市・吉田町)  
日頃の悩みの共有や情報交換・施設見学など

### 障がいのある子と家族の会「ひまわり会」

☎0548-29-0031 (間瀬安恵)

**活動場所・時間**

定例会 さざんか2階会議室または多目的室  
年6回火曜または木曜日  
10:00～12:00または19:00～21:00  
※変更あり その他行事により決定

**年会費** 500円

**対象** 障がい児・障がい者とその家族

定例会を開き、相談や活動内容などの話し合いをしています。

※活動日については、お問い合わせください。

《年間行事》

施設見学・体験活動・レクリエーション  
(例) いちご狩り、ポーリング、料理会、クリスマス会、日帰り旅行、3B体操等

※施設見学は、主に作業所やグループホーム

### 発達に偏りがある方の家族のサークル「エジソンキッズ」

☎090-9185-1315 (事務局 吉永洋子)

**活動場所・時間**

おもちゃ図書館(さざんか1階)  
毎月第3日曜日14:00～16:00

**入会金** 100円 定例会ごとに100円

**対象** 発達に偏りがあると思われる方のご家族

**内容** 発達に偏りがある方との生活の中で気になったことや心配・不安などを話し合う場

定例会の日時が変更になる場合がありますので、初めて参加される方は事務局に連絡してください。また、事務局(社会福祉士資格あり)との個別相談も可能です。

### 児童発達支援事業「つくしの家」

相良240番地1 ☎0548-52-2225

**活動場所・時間**

つくしの家  
・定期利用 月～金 8:00～17:00  
土(第1のみ)8:00～12:00  
・親子教室 火・木・土(土は第1のみ)9:00～11:30

**費用** 給付費の1割負担  
※負担上限あり 相談無料

**対象** (定期利用) 乳幼児から就学前まで ※訪問教育あり  
(親子教室) 、

ことばや身体の発達に遅れや不安を持つ子どもたちの療育の相談の場です。

・定期利用(毎日通園)  
・親子教室(週1～2回)  
・保育園、幼稚園との並行通園  
・療育相談

### 放課後等デイサービス

牧之原市社会福祉課 ☎0548-23-0072

**対象** 手帳所持児童または医師の診断書により療育が必要と認められた小学校1年生から高校3年生の障がい児等

**事業所** 市内5か所の施設等

**費用** 給付費の1割負担  
世帯所得により月額上限負担額の設定あり

放課後などに、活動を通して必要な療育訓練を行う場です。

### NPO法人「はしばみ」

カタショー・ワンラボ内  
☎0548-23-3399

発達に心配がある子の幼児教室(にこっ)や支援者の相談室を開催  
第2・4木曜日  
料金等詳細はお問い合わせください

### ことばと心・コミュニケーションの支援室「ぽかぽか」

相良教室・片浜教室  
☎053-571-1911

発達に心配のある子の個別療育の場  
月～金 午後5時～  
料金等詳細はお問い合わせください



## 病院一覧



### 子どもの個別予防接種実施機関

※詳しくは、牧之原市母子健康カレンダーをご確認ください。

#### ●総合病院

榛原総合病院 | 細江2887-1  
☎22-1131  

#### ●内科系・複数科医院

渥美医院 | 波津1丁目41-1  
☎52-0583 

田形内科医院 | 片浜1084-2  
☎52-5320 

小田医院 | 相良165  
☎52-0426 

廣瀬医院 | 相良174-1  
☎52-0006 

渡辺内科医院 | 大沢329-1  
☎52-5232 

酒井内科医院 | 地頭方1丁目153-2  
☎55-1100 

石井内科皮膚科医院 | 静波248  
☎22-0013

佐故医院 | 静波461-1  1歳以上  
☎22-7010

高木内科医院 | 静波900   
☎22-0003

藤本クリニック | 細江4436-1  
☎24-1200

#### ●眼科

石井眼科医院 | 細江1507-5  
☎22-1411

サガラ眼科 | 大沢1-29  
☎53-2222

#### ●産科・婦人科(内科・小児科)

あかほりクリニック | 片浜873-2   
☎52-5555

#### ●小児科

えんどうこどもクリニック | 細江1495-2   
☎22-7373

#### ●外科系・複数科医院

堀口外科医院 | 大沢617-1  3歳以上  
☎52-5858

藤原整形外科 | 地頭方220-1  
☎58-0431

玉井整形外科医院 | 細江3206-1  
☎28-6667

#### ●皮膚科・泌尿器科

石井内科皮膚科医院 | 静波248  
☎22-0013

はいばら泌尿器科クリニック | 静谷575-1  
☎28-0887

#### ●耳鼻咽喉科

中村医院耳鼻咽喉科歯科 | 波津2-117   
☎52-0434

#### ●心療内科・精神科

ねぎクリニック | 静波2140-1  
☎22-3337

メンタルクリニック ゆうゆう | 細江4261-1  
☎23-7611

#### ●歯科医院

植田歯科医院 | 大沢1-6  
☎52-1281

ひろみち歯科 | 坂部3942-1  
☎29-1180

黒木歯科医院 | 静波1394-6  
☎22-0208

佐故歯科医院 | 勝俣1807  
☎22-0107

辻歯科医院 | 静波2466  
☎22-0223

柴田歯科医院 | 静波2841  
☎22-1404

石井歯科医院 | 静波365-14  
☎22-0652

グリーン歯科クリニック | 地頭方95-1  
☎58-0226

奥山歯科医院 | 須々木757-1-2  
☎52-0502

ファミリー歯科 | 大沢831-5  
☎52-5520

相良歯科クリニック | 菅ヶ谷256-7  
☎52-6666

石井けいこ歯科診療室 | 布引原906  
☎27-3677

山村歯科医院 | 相良335-1  
☎52-0017

中村医院耳鼻咽喉科歯科 | 波津2-117  
☎52-0434

川田歯科医院 | 波津439  
☎52-0147

山本歯科医院 | 波津595-4  
☎52-3512

大角歯科医院 | 波津754  
☎52-0072

前田歯科医院 | 細江2779-1  
☎22-5325

榎田歯科医院 | 細江4521-1  
☎22-0114



おおい歯科クリニック | 細江6072-3  
☎22-1129

みどり歯科 | 細江1409-1  
☎22-6480



# まきのはりマップ

- 1 榛原ふるさとの森
- 2 水ヶ谷ふれあい公園
- 3 勝間田公園・ゆうゆうらんど
- 4 榛原総合運動公園 ぐりんぱる(このはな公園)
- 5 榛原公園(龍眼山)
- 6 平成せせらぎ公園
- 7 秋葉かりんぼの里(山田川親水公園)
- 8 秋葉公園
- 9 相良シーサイドパーク
- 10 小堤山公園
- 11 浜田公園
- 12 大沢公園
- 13 地頭方公園
- 14 地頭方海浜公園
- 15 油田の里公園

-  避難所
-  津波避難タワー・ビル
-  災害時一次救護所



相良総合センター「い〜ら」  
牧之原市子育て支援センター相良



牧之原市役所相良庁舎  
相良保健センター



牧之原市役所榛原庁舎



総合健康福祉センターさざんか  
牧之原市子育て支援センター榛原

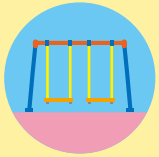

# 公園一覧

## 1 榛原ふるさとの森

- ピオトープ(谷津田) ●棚田 ●里山
- 散策 ●自然体験(入場自由)



Google Map



## 2 水ヶ谷ふれあい公園

- ほたる ●広場 ●ベンチ



Google Map



## 5 榛原公園(龍眼山)

- どんぐり ●展望台 ●花火大会



Google Map



## 6 平成せせらぎ公園

- 芝生 ●榛原児童館に隣接 ●水遊び



Google Map



## 3 勝間田公園・ゆうゆうらんど

- 桜 ●みやまつつじ ●芝生広場
- どんぐり ●ローラーライダー
- ステージ



Google Map



## 4 榛原総合運動公園 ぐりんぱる (このはな公園)

- 遊具 ●遊歩道



Google Map



## 7 秋葉かりんぼの里

- 山田川親水公園 ●しょうぶの花
- カニ ●ほたる ●池



Google Map



## 8 秋葉公園

- アジサイ ●ベンチ



Google Map



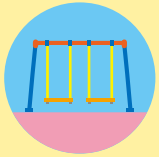

# 公園一覧

## 9 相良シーサイドパーク

- 海の見える公園 ●芝生 ●ステージ
- 休憩スペース



Google Map



## 10 小堤山公園

- 桜 ●グラウンド ●アスレチック
- 高台



Google Map



## 13 地頭方公園

- 桜 ●たんぼぼ ●芝生 ●遊具
- 砂場 ●ステージ



Google Map



## 14 地頭方海浜公園

- 見晴らし台 ●冷水シャワー
- 花火大会



Google Map



## 11 浜田公園

- 桜 ●遊具



Google Map



## 12 大沢公園

- 芝生 ●遊具



Google Map



## 15 油田の里公園

- ほたる ●桜 ●遊具 ●砂場
- 油田資料館(火曜日休み)
- 紙芝居等(第2日曜日13:30~14:00)



Google Map



## 公園についてのお問い合わせ

- 1 志太榛原農林事務所 ☎054-644-9243
- 2, 3, 5, 8, 10, 14 都市計画課 ☎0548-53-2633
- 4 NPO法人牧之原市体育協会 ☎0548-22-8899
- 9 観光課 ☎0548-53-2623
- 15 相良油田資料館 ☎0548-87-2525

## contact us / お問い合わせ

### 牧之原市 子ども子育て課 (牧之原市総合健康福祉センターさざんか)

○保育所 ○幼稚園 ○認定こども園 ☎0548-23-0075

○児童手当 ○こども医療費助成  
○母子家庭等支援 ○児童扶養手当  
○母子家庭等医療費助成 ○放課後児童クラブ  
○ファミリー・サポート・センター ☎0548-23-0071

### 牧之原市 こどもセンター (牧之原市総合健康福祉センターさざんか)

○家庭児童相談 ○発達療育相談  
○女性相談 ○子育て相談(子育て相談会) ☎0548-23-0083

### 牧之原市 健康推進課 (牧之原市総合健康福祉センターさざんか)

○母子健康手帳交付 ○不妊・不育症治療助成  
○予防接種 ○乳幼児相談 ○健康診査 ☎0548-23-0027

### 牧之原市 社会福祉課 (牧之原市総合健康福祉センターさざんか)

○発達支援 ○福祉サービス(児童発達支援・放課後等デイサービス)  
○特別児童扶養手当 ○障がい児相談 ○障がい者手帳 ☎0548-23-0072

### 牧之原市 学校教育課 (牧之原市役所 相良庁舎)

○就学相談 ○ことばの教室 ☎0548-53-2645

牧之原市子育て支援センター榛原 ☎0548-22-0174

牧之原市子育て支援センター相良 ☎0548-52-5808

牧之原市ファミリー・サポート・センター ☎0548-23-0077

榛原児童館 ☎0548-22-6975

相良児童館 ☎0548-52-1535

榛原図書館 ☎0548-23-0094

相良図書館 ☎0548-53-2649

サポネット まきはのら ☎0548-23-0072



# パパママ子育て だいじょうぶっく

発行 牧之原市

〒421-0422 静岡県牧之原市静波991番地1  
総合健康福祉センターさざんか  
☎0548-23-0071(子ども子育て課)

編集 「パパママ子育てだいじょうぶっく」作成委員会

子ども子育て課  
こどもセンター  
牧之原市子育て支援センター(榛原・相良)  
榛原児童館 相良児童館  
健康推進課 社会福祉課 主任児童委員  
学校教育課 社会教育課  
障害者自立支援ネットワークこども部会  
子育て応援し隊まきはのらパピー  
みらい子育てネット牧之原

裏表紙  
イラスト協力 大内愛矢子

「パパママ子育てだいじょうぶっく」は、  
スマートフォン、パソコンからも  
見られます。

パパママ子育てだいじょうぶっく 検索



マキココ

お問い合わせ先 子ども子育て課 ☎0548-23-0071



まきはのら子育て総合サイト「まきはぐ」による市からの情報発信だけでなく、もっと身近な情報の発信や共有、子育て世代のお母さんたちを中心に意見交換ができればより良いのではという声から「マキココ」(マキノハラ コドモ コンダテナビの略称)が設立されました。

- ・ママ特派員が近隣市町のおすすめスポット(お出かけ・遊ぶ・食べる・イベント情報など)を取材、体感し紹介。
- ・子育てカレンダーで、休日当番医やひと月の予定の紹介。

Facebook



※「マキココ」で検索、または、上のQRコードからサイトを閲覧できます。ママ特派員の記事は、フェイスブック・Instagramに掲載しています。アカウントをお持ちの方は、フォローしてください!

instagram



